自動給水装置　エバラフレッシャー3200

推定末端圧力一定制御　（インバータ方式）

EBARA PACKAGED BOOSTER SYSTEM MODEL BK

トップランナーモータ搭載
with top runner motor

外形寸法図
DIMENSIONS

浸出性能基準適合品

機名 MODEL　40BKAME1.5E　　単独交互運転方式

受水槽　角形5000L
耐震仕様　1　G

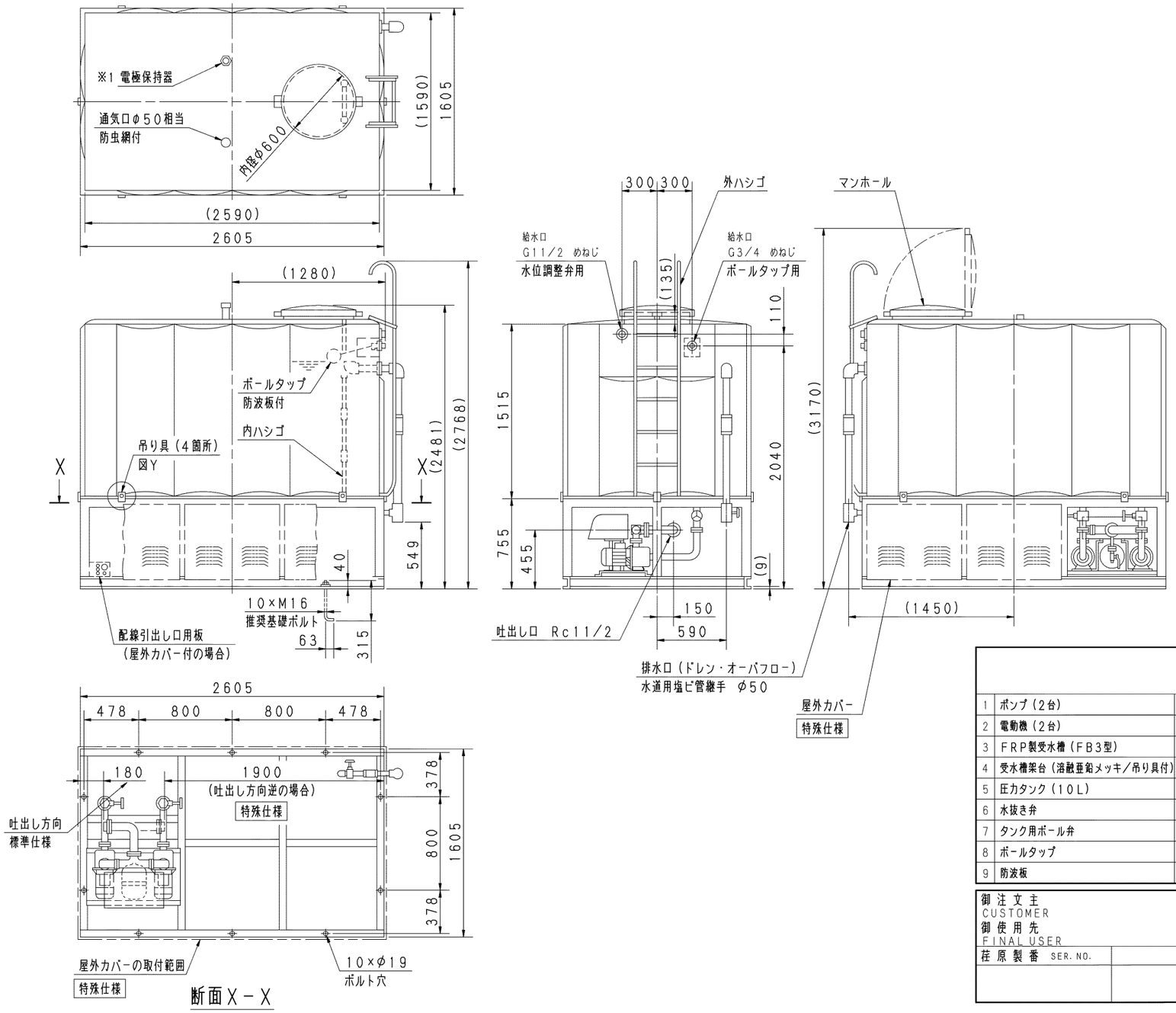

特殊仕様：本ユニットは、下記○印の仕様になります。

	特殊仕様	加算質量 kg
	屋外カバー付	30
	受水槽サンドイッチ構造	30

	公共建築工事標準仕様		加算質量 kg
追加仕様	ボールタップ	銅玉	35
	受水槽	サンドイッチ構造	
	吸込側スルース弁	JIS規格	
	ドレン弁	JIS規格	
	吐出側スルース弁	ポンプ毎	

注）
1. 設置は給排水設備技術基準に従い、所定の保守点検スペースを確保ください。
2. 質量には水質量を含みません。
3. ユニット内には吐出し側仕切弁を附属しておりませんので、ユニット出口にメンテナンス用として、必ず仕切弁を設置してください。（公共建築工事標準仕様は、仕切弁を附属します。）
4. ドレン配管を施工される場合は、水抜き弁を取り外し、ドレン弁を設置した上で配管してください。配管径は3/8Bとなります。
5. ※1　保護構造　JIS C0920　保護等級3（防雨形）準拠品
6. 単相0.6kWの電圧は、200Vです。

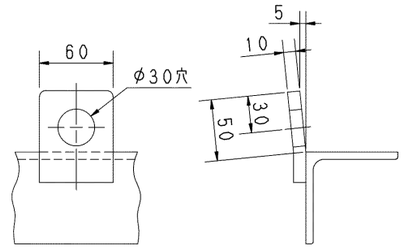

図Y　吊り部詳細

呼び出力 kW	相 PHASE
1.5　X1	三相

質量	720 kg

構成機器 ASSEMBLY PARTS						特殊仕様・特別附属品 SPECIAL SPEC. & ACCESSORIES	
1	ポンプ（2台）	10	通気口（防虫網付）	19	圧力センサ	1	
2	電動機（2台）	11	満減水警報用電極	20	吐出し集合管	2	
3	FRP製受水槽（FB3型）	12	オーバフロー配管	21	制御盤	3	
4	受水槽架台（溶融亜鉛メッキ/吊り具付）	13	ドレン配管（ドレン弁付）	22	外ハシゴ	4	
5	圧力タンク（10L）	14	ストレーナ（2個）	23	内ハシゴ	5	
6	水抜き弁	15	吸込側スルース弁（2個）	24	相フランジ　（吐出し用）	6	
7	タンク用ボール弁	16	フレキシブルパイプ（2個）	25	サーミスタ	7	
8	ボールタップ	17	フロースイッチ（2個）	26		8	
9	防波板	18	チェッキ弁（内蔵）（2個）	27		9	

御注文主 CUSTOMER	機器番号 ITEM NO.
御使用先 FINAL USER	機器名称 ITEM NAME

荏原製番 SER. NO.	機名 MODEL	給水量 CAPACITY	全揚程 TOTAL HEAD	同期速度 SPEED min⁻¹	呼び出力 OUTPUT	数量 Q'TY

EBARA

EBARA CORPORATION

図番 DWG. NO.	YS40BKAME1.5E	000

MBTRME-Y01B　006
220928