# 自動給水装置　エバラフレッシャー3200

推定末端圧力一定制御　（インバータ方式）

EBARA PACKAGED BOOSTER SYSTEM MODEL BK

トップランナーモータ搭載
with top runner motor

## 外形寸法図
DIMENSIONS

浸出性能基準適合品

機名 MODEL　32BKAME1.1AE　　単独交互運転方式

受水槽　角形5000L
耐震仕様　1　G

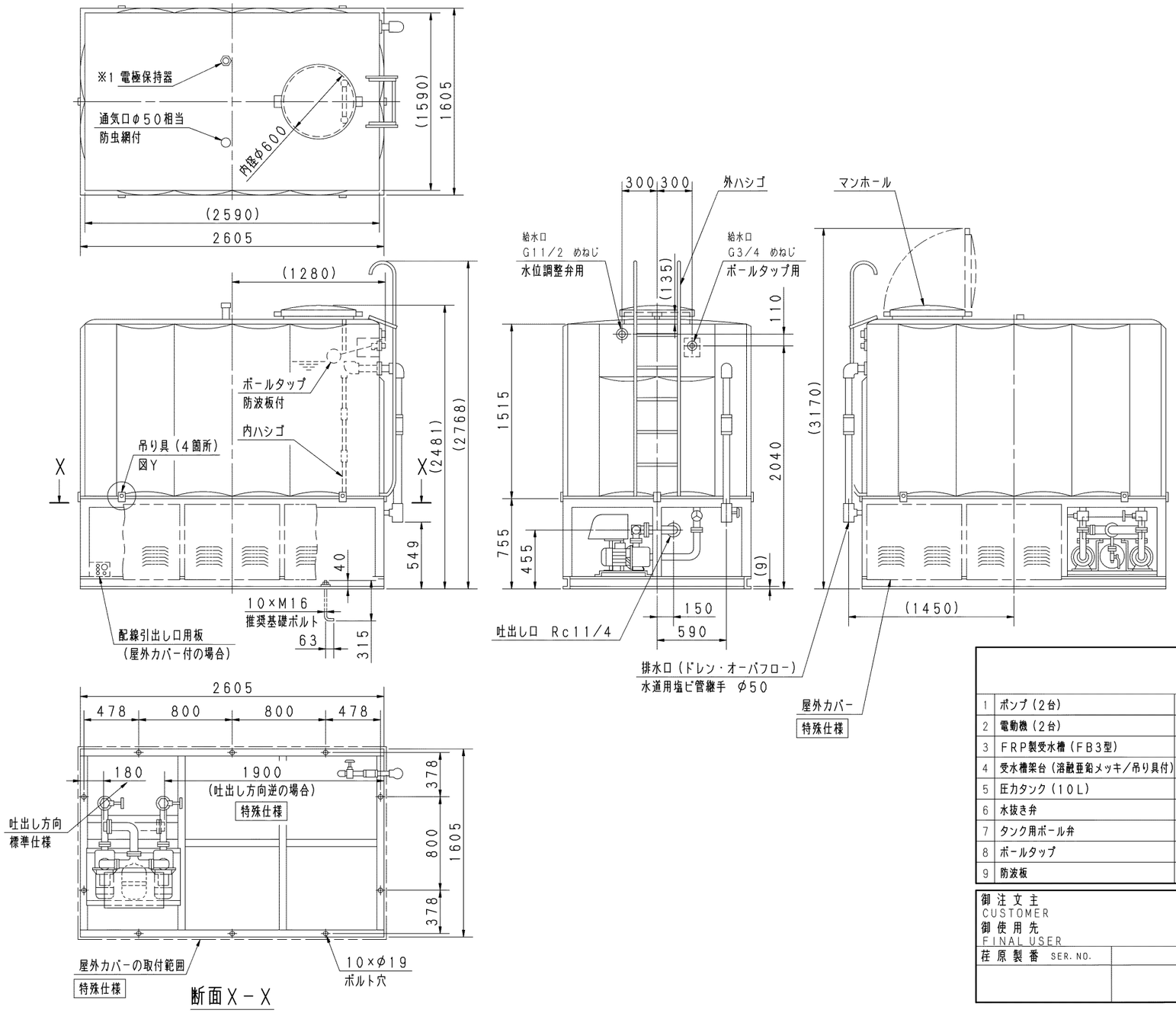


特殊仕様：本ユニットは、下記○印の仕様になります。

| | 特殊仕様 | 加算質量 kg |
|---|---|---|
| | 屋外カバー付 | 30 |
| | 受水槽サンドイッチ構造 | 30 |
| | | |
| | | |

| | 公共建築工事標準仕様 | | 加算質量 kg |
|---|---|---|---|
| 追加仕様 | ボールタップ | 銅玉 | 35 |
| | 受水槽 | サンドイッチ構造 | |
| | 吸込側スルース弁 | JIS規格 | |
| | ドレン弁 | JIS規格 | |
| | 吐出側スルース弁 | ポンプ毎 | |

注）
1. 設置は給排水設備技術基準に従い、所定の保守点検スペースを確保ください。
2. 質量には水質量を含みません。
3. ユニット内には吐出し側仕切弁を附属しておりませんので、ユニット出口にメンテナンス用として、必ず仕切弁を設置してください。（公共建築工事標準仕様は、仕切弁を附属します。）
4. ドレン配管を施工される場合は、水抜き弁を取り外し、ドレン弁を設置した上で配管してください。配管径は3/8Bとなります。
5. ※1　保護構造　JIS C0920　保護等級3（防雨形）準拠品
6. 単相0.6kWの電圧は、200Vです。

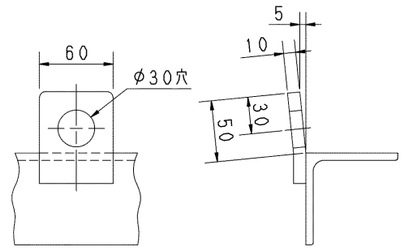


図Y　吊り部詳細

| 呼び出力 kW | 相 PHASE |
|---|---|
| 1.1　X1 | 三相 |

| 質量 | 700 kg |
|---|---|

| 構成機器 ASSEMBLY PARTS | | | | | | 特殊仕様・特別附属品 SPECIAL SPEC. & ACCESSORIES | |
|---|---|---|---|---|---|---|---|
| 1 | ポンプ（2台） | 10 | 通気口（防虫網付） | 19 | 圧力センサ | 1 | |
| 2 | 電動機（2台） | 11 | 満減水警報用電極 | 20 | 吐出し集合管 | 2 | |
| 3 | FRP製受水槽（FB3型） | 12 | オーバフロー配管 | 21 | 制御盤 | 3 | |
| 4 | 受水槽架台（溶融亜鉛メッキ/吊り具付） | 13 | ドレン配管（ドレン弁付） | 22 | 外ハシゴ | 4 | |
| 5 | 圧力タンク（10L） | 14 | ストレーナ（2個） | 23 | 内ハシゴ | 5 | |
| 6 | 水抜き弁 | 15 | 吸込側スルース弁（2個） | 24 | 相フランジ　（吐出し用） | 6 | |
| 7 | タンク用ボール弁 | 16 | フレキシブルパイプ（2個） | 25 | サーミスタ | 7 | |
| 8 | ボールタップ | 17 | フロースイッチ（2個） | 26 | | 8 | |
| 9 | 防波板 | 18 | チェッキ弁（内蔵）（2個） | 27 | | 9 | |

| | |
|---|---|
| 御注文主 CUSTOMER | 機器番号 ITEM NO. |
| 御使用先 FINAL USER | 機器名称 ITEM NAME |

| 荏原製番 SER. NO. | 機名 MODEL | 給水量 CAPACITY | 全揚程 TOTAL HEAD | 同期速度 SPEED min⁻¹ | 呼び出力 OUTPUT | 数量 Q'TY |
|---|---|---|---|---|---|---|
| | | | | | | |

| 図番 DWG. NO. | YS32BKAME1.1AE | 000 |
|---|---|---|

EBARA

EBARA CORPORATION

MBTRME-Y01B　006
220928