エバラSMU型消音ボックス付マルチエースファン
EBARA MULTIACE FAN WITH SILENCER BOX

代表性能曲線
PERFORMANCE CURVE

機名 MODEL NO. 11/2SMU5.06S　　**周波数** FREQUENCY 50 Hz　　**出力** OUTPUT 0.06 kW

電動機定格 MOTOR RATING　100 V　1.8 A　860 min⁻¹　0.06 kW　形式 TYPE 全閉防まつ形 T.E.F.C.

本図はエバラ標準電動機を使用した場合のデータです

番号 TEST NO.	送風機 FAN 風量 CAPACITY	静圧 STATIC PRESS.	全圧 TOTAL PRESS.	効率 EFF.	単相誘導電動機 MOTOR 電圧 VOLTS (100V) 電流 CURRENT	入力 INPUT	効率 EFF.				出力 OUTPUT	騒音(1.5m) NOISE LEVEL 吸込口 SUCTION	周辺 AMBIENT
	m³/min	Pa	Pa	%	A	kW	%				kW	dB(A)	dB(A)
1	0.00	272	272	0.0	0.810	0.075	53.6				0.040	35.0	34.0
2	2.10	269	270	19.6	1.100	0.104	46.4				0.048	33.0	32.5
3	4.20	264	266	35.8	1.270	0.121	42.9				0.052	33.0	32.0
4	7.90	234	240	54.6	1.580	0.152	38.2				0.058	33.5	31.5
5	11.60	166	180	58.2	1.680	0.163	36.9				0.060	30.0	29.0
6	15.30	19	44	19.0	1.680	0.160	36.9				0.059	32.0	33.0

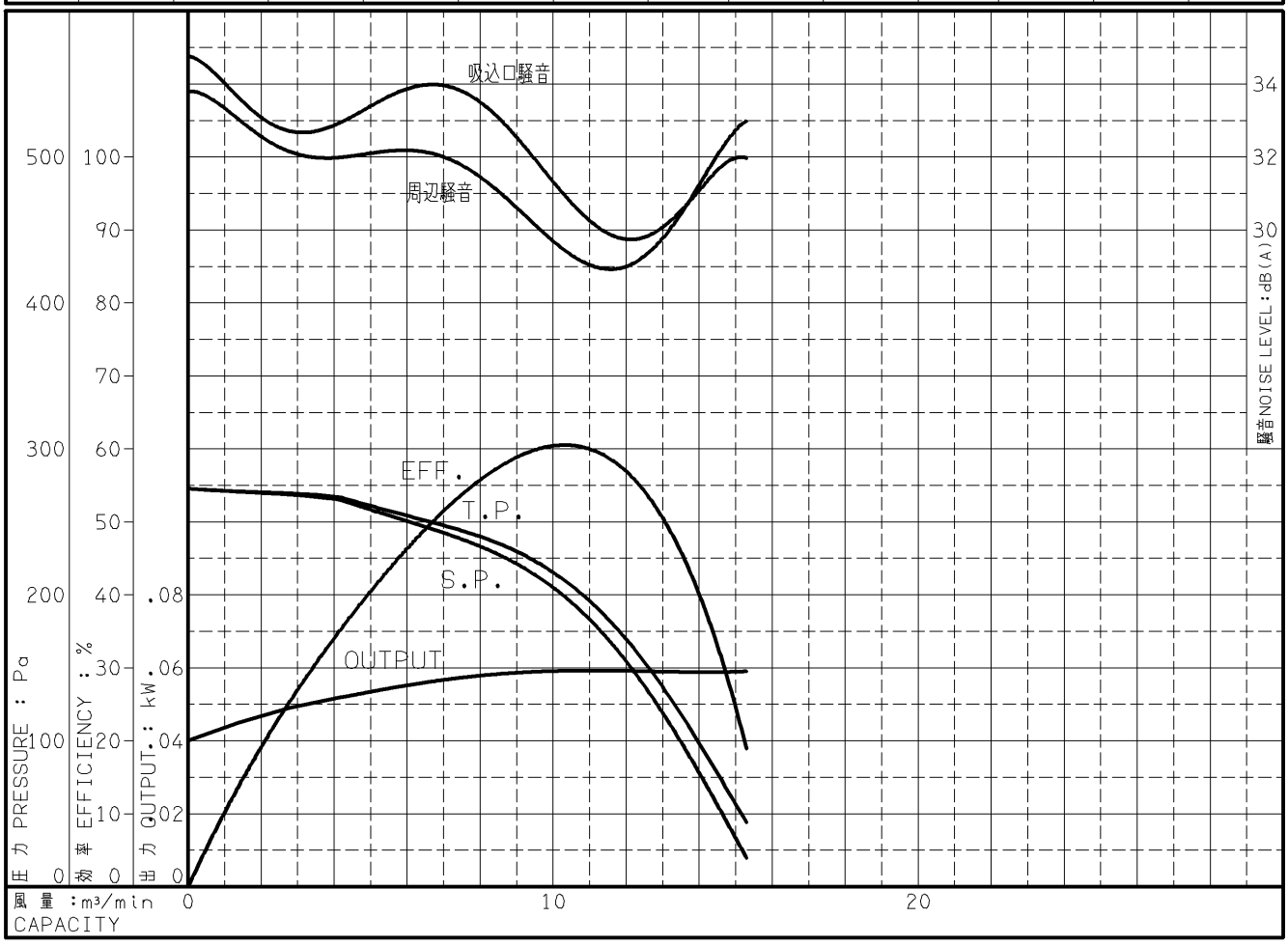

注）　性能試験はJIS B 8330(図1(B))に準拠します。　この性能曲線は標準吸込状態(20°C,1.2kg/m³)におけるものです。

NOTE　THIS CURVE IS BASED ON JIS TESTING CODE (B 8330).　THIS CURVE IS BASED ON STANDARD SUCTION CONDITION(20°C,1.2kg/m³).

御注文主 CUSTOMER	機器番号 ITEM NO.
御使用先 FINAL USER	機器名称 ITEM NAME

荏原製番 SER.NO.	機名 MODEL NO.	風量 CAPACITY	静圧 STATIC PRESS.	回転速度 SPEED	出力 OUTPUT	数量 Q'TY
				min⁻¹		

図番 DWG.NO. P11/2SMU5.06S　000

EBARA

A4-207C
990623